

ภาคผนวก 4

การทำความสะอาดถังเก็บน้ำต่างๆของโครงการ

กำหนดแผนการล้างทำความสะอาดประจำปี2567ช่วงเดือนกันยายน 2567

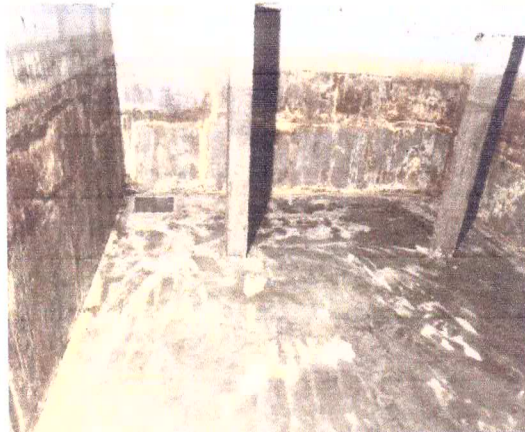

ภาคผนวก 5

อุปกรณ์ช่วยชีวิตประจำสระว่ายน้ำ และการดูแล

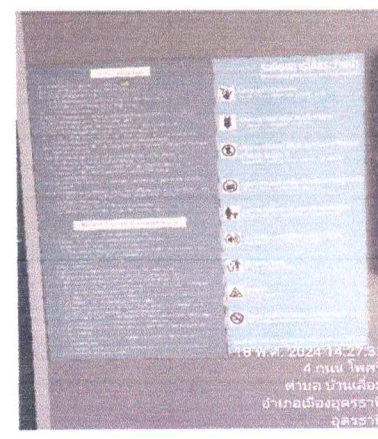
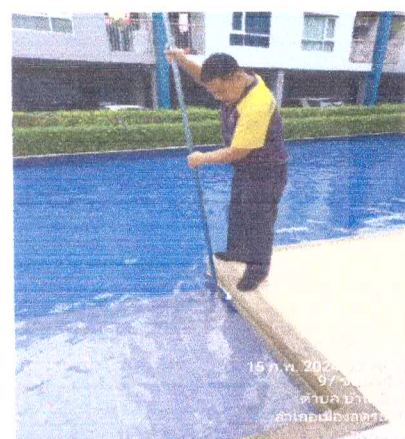
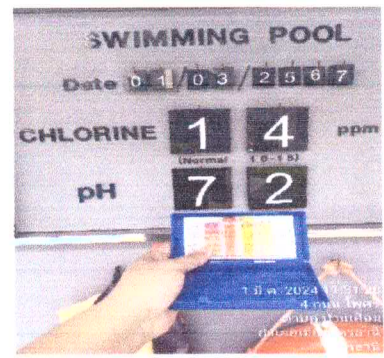
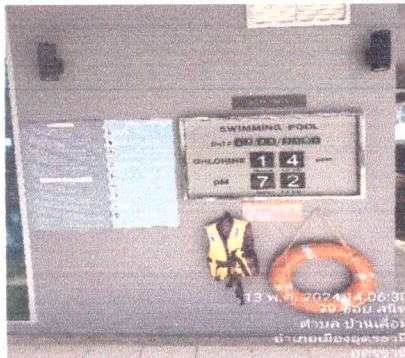

รายงานผลการปฏิบัติตามเงื่อนไขของการมาตรการป้องกันและแก้ไขผลกระทบสิ่งแวดล้อม

ล้างระบบกรองน้ำสระว่ายน้ำ Back Wash ถึงกรองทราย เป็นประจำทุกวัน

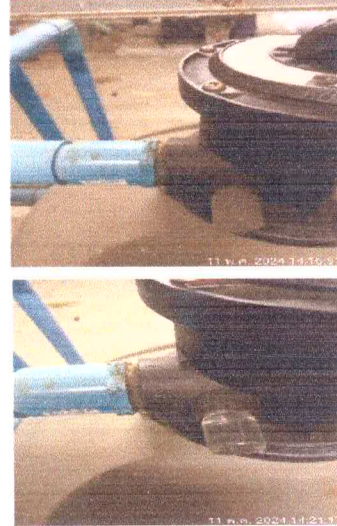
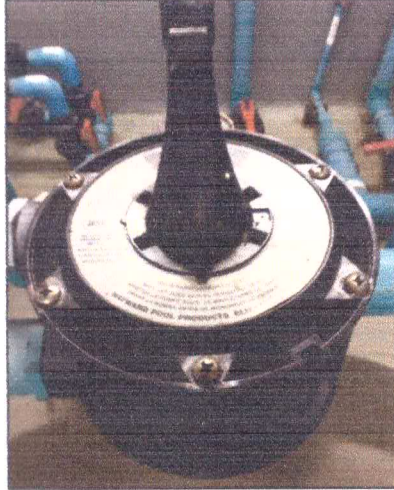

จัดเก็บสารเคมีสำหรับเติมสระว่ายน้ำให้มิดชิดเป็นสัดส่วน

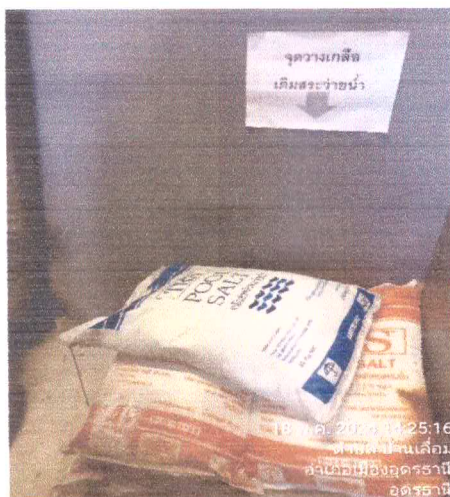

เก็บตัวอย่างน้ำสระว่ายน้ำส่งตรวจวิเคราะห์คุณภาพ(ความถี่ เดือน /ครั้ง)



ตารางวัดค่าน้ำประปา น้ำ นิติบุคคลอาคารชุดแอสปายอุดรธานีประจำเดือน มกราคม 2567

ครั้งที่ 1 (เปิดสระ)

ครั้งที่ 2 (ปิดสระ)

วันที่	เวลา	PH	CL	ผู้ตรวจ	วันที่	เวลา	PH	CL	ผู้ตรวจ
1	09.00 น.	7.2	1.5	สุริยา	1	21.00 น.	7.2	1.5	สุริยา
2	09.00 น.	7.4	1.5	สุริยา	2	21.00 น.	7.4	1.5	สุริยา
3	09.00 น.	7.4	1.0	สุริยา	3	21.00 น.	7.4	1.0	สุริยา
4	09.00 น.	7.2	1.0	สุริยา	4	21.00 น.	7.2	1.0	สุริยา
5	09.00 น.	7.0	1.5	ปริญญาน	5	21.00 น.	7.2	1.0	ปริญญาน
6	09.00 น.	7.2	1.5	ปริญญาน	6	21.00 น.	7.2	1.5	ปริญญาน
7	09.00 น.	7.2	1.5	สุริยา	7	21.00 น.	7.2	1.5	สุริยา
8	09.00 น.	7.2	1.5	สุริยา	8	21.00 น.	7.2	1.0	สุริยา
9	09.00 น.	7.4	1.5	สุริยา	9	21.00 น.	7.2	1.0	ปริญญาน
10	09.00 น.	7.2	1.0	สุริยา	10	21.00 น.	7.2	1.5	ปริญญาน
11	09.00 น.	7.2	1.0	สุริยา	11	21.00 น.	7.2	1.5	ปริญญาน
12	09.00 น.	7.4	1.5	สุริยา	12	21.00 น.	7.0	1.5	ปริญญาน
13	09.00 น.	7.2	1.0	ปริญญาน	13	21.00 น.	7.2	1.5	ปริญญาน
14	09.00 น.	7.0	1.0	ปริญญาน	14	21.00 น.	7.2	1.5	สุริยา
15	09.00 น.	7.2	1.5	ปริญญาน	15	21.00 น.	7.0	1.5	ปริญญาน
16	09.00 น.	7.0	1.0	ปริญญาน	16	21.00 น.	7.0	1.0	สุริยา
17	09.00 น.	7.2	1.0	ปริญญาน	17	21.00 น.	7.2	1.5	สุริยา
18	09.00 น.	7.2	1.5	ปริญญาน	18	21.00 น.	7.2	1.5	สุริยา
19	09.00 น.	7.0	1.5	ปริญญาน	19	21.00 น.	7.0	1.5	สุริยา
20	09.00 น.	7.2	1.0	ปริญญาน	20	21.00 น.	7.2	1.5	ปริญญาน
21	09.00 น.	7.4	1.0	สุริยา	21	21.00 น.	7.4	1.0	สุริยา
22	09.00 น.	7.2	1.5	ปริญญาน	22	21.00 น.	7.2	1.5	ปริญญาน
23	09.00 น.	7.4	1.5	สุริยา	23	21.00 น.	7.0	1.5	ปริญญาน
24	09.00 น.	7.4	1.5	สุริยา	24	21.00 น.	7.2	1.5	ปริญญาน
25	09.00 น.	7.2	1.5	สุริยา	25	21.00 น.	7.2	1.0	ปริญญาน
26	09.00 น.	7.0	1.0	ปริญญาน	26	21.00 น.	7.0	1.5	ปริญญาน
27	09.00 น.	7.2	1.5	ปริญญาน	27	21.00 น.	7.2	1.5	ปริญญาน
28	09.00 น.	7.4	1.5	สุริยา	28	21.00 น.	7.4	1.5	สุริยา
29	09.00 น.	7.2	1.5	ปริญญาน	29	21.00 น.	7.4	1.5	สุริยา
30	09.00 น.	7.4	1.5	สุริยา	30	21.00 น.	7.4	1.0	สุริยา
31	09.00 น.	7.4	1.0	สุริยา	31	21.00 น.	7.2	1.0	สุริยา

ค่ามาตรฐาน CL : 1.0 -3.0 ppm ค่ามาตรฐาน PH: 7.2- 7.6

[Signature] 11/2/67

aspire

สำนักงานนิติบุคคล

ตารางวัดค่าน้ำประปา น้ำ นิติบุคคลอาคารชุดแอสปายอุดรธานีประจำเดือน กุมภาพันธ์ 2567

ครั้งที่ 1 (เปิดสระ)

วันที่	เวลา	PH	CL	ผู้ตรวจ	วันที่	เวลา	PH	CL	ผู้ตรวจ
1	09.00 น.	7.0	1.0	ประจักษ์	1	21.00 น.	7.2	1.0	ประจักษ์
2	09.00 น.	7.2	1.5	ประจักษ์	2	21.00 น.	7.2	1.5	ประจักษ์
3	09.00 น.	7.2	1.5	ประจักษ์	3	21.00 น.	7.0	1.5	ประจักษ์
4	09.00 น.	7.2	1.5	สุริยา	4	21.00 น.	7.2	1.5	สุริยา
5	09.00 น.	7.2	1.5	สุริยา	5	21.00 น.	7.2	1.0	สุริยา
6	09.00 น.	7.2	1.0	สุริยา	6	21.00 น.	7.2	1.5	ประจักษ์
7	09.00 น.	7.4	1.5	สุริยา	7	21.00 น.	7.2	1.5	ประจักษ์
8	09.00 น.	7.4	1.5	สุริยา	8	21.00 น.	7.0	1.0	ประจักษ์
9	09.00 น.	7.1	1.0	ประจักษ์	9	21.00 น.	7.2	1.0	ประจักษ์
10	09.00 น.	7.2	1.5	ประจักษ์	10	21.00 น.	7.2	1.5	ประจักษ์
11	09.00 น.	7.0	1.5	ประจักษ์	11	21.00 น.	7.2	1.5	สุริยา
12	09.00 น.	7.2	1.0	ประจักษ์	12	21.00 น.	7.2	1.0	ประจักษ์
13	09.00 น.	7.2	1.5	ประจักษ์	13	21.00 น.	7.2	1.5	ประจักษ์
14	09.00 น.	7.2	1.5	ประจักษ์	14	21.00 น.	7.2	1.0	สุริยา
15	09.00 น.	7.0	1.5	ประจักษ์	15	21.00 น.	7.2	1.5	สุริยา
16	09.00 น.	7.2	1.5	ประจักษ์	16	21.00 น.	7.2	1.5	สุริยา
17	09.00 น.	7.2	1.0	ประจักษ์	17	21.00 น.	7.0	1.5	ประจักษ์
18	09.00 น.	7.4	1.5	สุริยา	18	21.00 น.	7.4	1.5	สุริยา
19	09.00 น.	7.2	1.0	ประจักษ์	19	21.00 น.	7.0	1.0	ประจักษ์
20	09.00 น.	7.4	1.0	สุริยา	20	21.00 น.	7.2	1.0	ประจักษ์
21	09.00 น.	7.2	1.0	สุริยา	21	21.00 น.	7.2	1.5	ประจักษ์
22	09.00 น.	7.4	1.0	สุริยา	22	21.00 น.	7.2	1.5	ประจักษ์
23	09.00 น.	7.2	1.5	ประจักษ์	23	21.00 น.	7.2	1.5	ประจักษ์
24	09.00 น.	7.2	1.5	ประจักษ์	24	21.00 น.	7.2	1.5	ประจักษ์
25	09.00 น.	7.4	1.5	สุริยา	25	21.00 น.	7.4	1.5	สุริยา
26	09.00 น.	7.2	1.0	สุริยา	26	21.00 น.	7.2	1.0	สุริยา
27	09.00 น.	7.0	1.5	ประจักษ์	27	21.00 น.	7.2	1.0	สุริยา
28	09.00 น.	7.2	1.0	ประจักษ์	28	21.00 น.	7.2	1.5	สุริยา
29	09.00 น.	7.2	1.5	ประจักษ์	29	21.00 น.	7.2	1.5	สุริยา
30	09.00 น.				30	21.00 น.			
31	09.00 น.				31	21.00 น.			

ค่ามาตรฐาน CL : 1.0 - 3.0 ppm ค่ามาตรฐาน PH: 7.2 - 7.6

aspire

สำนักงานนิติบุคคล

11/2/67

ตารางวัดค่าน้ำประปา น้ำ นิติบุคคลอาคารชุดแอสไพร์อุดรธานีประจำเดือน มีนาคม 2567

ครั้งที่ 1 (เปิดสระ)

วันที่	เวลา	PH	CL	ผู้ตรวจ	วันที่	เวลา	PH	CL	ผู้ตรวจ
1	09.00 น.	7.2	1.5	ประทุมพร	1	21.00 น.	7.0	1.5	ประทุมพร
2	09.00 น.	7.2	1.5	ประทุมพร	2	21.00 น.	7.2	1.5	ประทุมพร
3	09.00 น.	7.4	1.5	สุริยา	3	21.00 น.	7.4	1.5	สุริยา
4	09.00 น.	7.0	1.0	ประทุมพร	4	21.00 น.	7.2	1.5	ประทุมพร
5	09.00 น.	7.2	1.0	สุริยา	5	21.00 น.	7.0	1.5	ประทุมพร
6	09.00 น.	7.2	1.0	สุริยา	6	21.00 น.	7.2	1.0	ประทุมพร
7	09.00 น.	7.4	1.5	สุริยา	7	21.00 น.	7.2	1.5	ประทุมพร
8	09.00 น.	7.2	1.5	ประทุมพร	8	21.00 น.	7.2	1.5	ประทุมพร
9	09.00 น.	7.2	1.5	ประทุมพร	9	21.00 น.	7.2	1.5	ประทุมพร
10	09.00 น.	7.4	1.5	สุริยา	10	21.00 น.	7.4	1.5	สุริยา
11	09.00 น.	7.2	1.0	สุริยา	11	21.00 น.	7.2	1.0	สุริยา
12	09.00 น.	7.2	1.5	สุริยา	12	21.00 น.	7.2	1.5	สุริยา
13	09.00 น.	7.2	1.5	สุริยา	13	21.00 น.	7.2	1.5	สุริยา
14	09.00 น.	7.2	1.5	ประทุมพร	14	21.00 น.	7.2	1.5	สุริยา
15	09.00 น.	7.0	1.5	ประทุมพร	15	21.00 น.	7.0	1.5	สุริยา
16	09.00 น.	7.2	1.5	ประทุมพร	16	21.00 น.	7.2	1.5	ประทุมพร
17	09.00 น.	7.2	1.5	ประทุมพร	17	21.00 น.	7.0	1.5	ประทุมพร
18	09.00 น.	7.0	1.5	ประทุมพร	18	21.00 น.	7.2	1.5	ประทุมพร
19	09.00 น.	7.2	1.0	สุริยา	19	21.00 น.	7.0	1.0	ประทุมพร
20	09.00 น.	7.2	1.5	สุริยา	20	21.00 น.	7.0	1.5	ประทุมพร
21	09.00 น.	7.2	1.0	สุริยา	21	21.00 น.	7.2	1.0	ประทุมพร
22	09.00 น.	7.0	1.5	สุริยา	22	21.00 น.	7.2	1.5	ประทุมพร
23	09.00 น.	7.2	1.5	ประทุมพร	23	21.00 น.	7.2	1.5	ประทุมพร
24	09.00 น.	7.0	1.5	ประทุมพร	24	21.00 น.	7.0	1.5	สุริยา
25	09.00 น.	7.2	1.0	ประทุมพร	25	21.00 น.	7.2	1.5	สุริยา
26	09.00 น.	7.0	1.5	ประทุมพร	26	21.00 น.	7.2	1.5	สุริยา
27	09.00 น.	7.2	1.0	ประทุมพร	27	21.00 น.	7.2	1.5	สุริยา
28	09.00 น.	7.0	1.0	ประทุมพร	28	21.00 น.	7.2	1.0	สุริยา
29	09.00 น.	7.2	1.0	ประทุมพร	29	21.00 น.	7.2	1.5	สุริยา
30	09.00 น.	7.2	1.5	ประทุมพร	30	21.00 น.	7.2	1.5	ประทุมพร
31	09.00 น.	7.4	1.5	สุริยา	31	21.00 น.	7.4	1.5	สุริยา

ค่ามาตรฐาน CL : 1.0 -3.0 ppm ค่ามาตรฐาน PH: 7.2-7.6 11/4/67

aspire

สำนักงานนิติบุคคล

ตารางวัดค่าน้ำประปา น้ำ นิติบุคคลอาคารชุดแอสปายอุดรธานีประจำเดือน เมษายน 2567

ครั้งที่ 1 (เปิดสระ)

วันที่	เวลา	PH	CL	ผู้ตรวจ	วันที่	เวลา	PH	CL	ผู้ตรวจ
1	09.00 น.	7.0	1.0	ประทุมพร	1	21.00 น.	7.0	1.5	ประทุมพร
2	09.00 น.	7.2	1.5	สุริยา	2	21.00 น.	7.2	1.5	ประทุมพร
3	09.00 น.	7.2	1.5	สุริยา	3	21.00 น.	7.2	1.5	ประทุมพร
4	09.00 น.	7.4	1.5	สุริยา	4	21.00 น.	7.2	1.0	ประทุมพร
5	09.00 น.	7.2	1.0	สุริยา	5	21.00 น.	7.2	1.5	ประทุมพร
6	09.00 น.	7.0	1.5	ประทุมพร	6	21.00 น.	7.2	1.0	สุริยา
7	09.00 น.	7.2	1.0	ประทุมพร	7	21.00 น.	7.2	1.0	สุริยา
8	09.00 น.	7.2	1.5	ประทุมพร	8	21.00 น.	7.4	1.5	สุริยา
9	09.00 น.	7.0	1.0	ประทุมพร	9	21.00 น.	7.4	1.5	สุริยา
10	09.00 น.	7.2	1.5	ประทุมพร	10	21.00 น.	7.2	1.0	สุริยา
11	09.00 น.	7.4	1.5	สุริยา	11	21.00 น.	7.2	1.5	ประทุมพร
12	09.00 น.	7.2	1.5	ประทุมพร	12	21.00 น.	7.0	1.5	ประทุมพร
13	09.00 น.	7.2	1.0	ประทุมพร	13	21.00 น.	7.2	1.5	ประทุมพร
14	09.00 น.	7.4	1.0	สุริยา	14	21.00 น.	7.4	1.0	สุริยา
15	09.00 น.	7.2	1.5	สุริยา	15	21.00 น.	7.2	1.5	สุริยา
16	09.00 น.	7.2	1.0	สุริยา	16	21.00 น.	7.2	1.0	สุริยา
17	09.00 น.	7.2	1.0	สุริยา	17	21.00 น.	7.2	1.0	สุริยา
18	09.00 น.	7.2	1.0	สุริยา	18	21.00 น.	7.2	1.5	สุริยา
19	09.00 น.	7.0	1.0	ประทุมพร	19	21.00 น.	7.2	1.0	ประทุมพร
20	09.00 น.	7.2	1.5	ประทุมพร	20	21.00 น.	7.2	1.5	ประทุมพร
21	09.00 น.	7.4	1.5	สุริยา	21	21.00 น.	7.4	1.5	สุริยา
22	09.00 น.	7.0	1.0	ประทุมพร	22	21.00 น.	7.2	1.0	สุริยา
23	09.00 น.	7.0	1.5	ประทุมพร	23	21.00 น.	7.2	1.5	สุริยา
24	09.00 น.	7.0	1.5	ประทุมพร	24	21.00 น.	7.0	1.5	สุริยา
25	09.00 น.	7.2	1.5	ประทุมพร	25	21.00 น.	7.2	1.5	สุริยา
26	09.00 น.	7.0	1.5	ประทุมพร	26	21.00 น.	7.0	1.0	สุริยา
27	09.00 น.	7.0	1.5	ประทุมพร	27	21.00 น.	7.2	1.0	ประทุมพร
28	09.00 น.	7.2	1.0	สุริยา	28	21.00 น.	7.0	1.0	ประทุมพร
29	09.00 น.	7.0	1.5	สุริยา	29	21.00 น.	7.2	1.5	ประทุมพร
30	09.00 น.	7.2	1.5	สุริยา	30	21.00 น.	7.2	1.5	ประทุมพร
31	09.00 น.			7	31	21.00 น.			

ค่ามาตรฐาน CL : 1.0 -3.0 ppm ค่ามาตรฐาน PH: 7.2- 7.6

11/5/67

aspire

สำนักงานนิติบุคคล

ตารางวัดค่าน้ำประปา น้ำ นิติบุคคลอาคารชุดแอสปายอุดรธานีประจำเดือน พฤษภาคม 2567

ครั้งที่ 1 (เปิดสระ)

วันที่	เวลา	PH	CL	ผู้ตรวจ	วันที่	เวลา	PH	CL	ผู้ตรวจ
1	09.00 น.	7.2	1.5	ประทุมพร	1	21.00 น.	7.2	1.0	ประทุมพร
2	09.00 น.	7.2	1.5	ประทุมพร	2	21.00 น.	7.0	1.5	ประทุมพร
3	09.00 น.	7.0	1.0	ธวัช	3	21.00 น.	7.0	1.5	ประทุมพร
4	09.00 น.	7.4	1.5	สุริยา	4	21.00 น.	7.4	1.5	สุริยา
5	09.00 น.	7.4	1.5	สุริยา	5	21.00 น.	7.4	1.5	สุริยา
6	09.00 น.	7.2	1.0	สุริยา	6	21.00 น.	7.2	1.0	สุริยา
7	09.00 น.	7.2	1.5	สุริยา	7	21.00 น.	7.2	1.5	สุริยา
8	09.00 น.	7.4	1.0	สุริยา	8	21.00 น.	7.4	1.0	สุริยา
9	09.00 น.	7.2	1.0	ประทุมพร	9	21.00 น.	7.2	1.0	สุริยา
10	09.00 น.	7.0	1.5	ประทุมพร	10	21.00 น.	7.2	1.0	สุริยา
11	09.00 น.	7.2	1.5	ประทุมพร	11	21.00 น.	7.0	1.5	ประทุมพร
12	09.00 น.	7.2	1.5	สุริยา	12	21.00 น.	7.2	1.0	ประทุมพร
13	09.00 น.	7.2	1.0	สุริยา	13	21.00 น.	7.0	1.5	ประทุมพร
14	09.00 น.	7.2	1.0	ประทุมพร	14	21.00 น.	7.2	1.5	ประทุมพร
15	09.00 น.	7.4	1.5	สุริยา	15	21.00 น.	7.0	1.5	ประทุมพร
16	09.00 น.	7.4	1.0	สุริยา	16	21.00 น.	7.2	1.5	ประทุมพร
17	09.00 น.	7.2	1.0	ประทุมพร	17	21.00 น.	7.2	1.0	ประทุมพร
18	09.00 น.	7.2	1.5	ประทุมพร	18	21.00 น.	7.0	1.0	ประทุมพร
19	09.00 น.	7.4	1.5	สุริยา	19	21.00 น.	7.2	1.5	สุริยา
20	09.00 น.	7.2	1.0	ประทุมพร	20	21.00 น.	7.2	1.5	สุริยา
21	09.00 น.	7.0	1.0	ประทุมพร	21	21.00 น.	7.4	1.0	สุริยา
22	09.00 น.	7.2	1.5	ประทุมพร	22	21.00 น.	7.2	1.0	สุริยา
23	09.00 น.	7.2	1.0	สุริยา	23	21.00 น.	7.4	1.5	สุริยา
24	09.00 น.	7.0	1.0	สุริยา	24	21.00 น.	7.4	1.5	สุริยา
25	09.00 น.	7.2	1.0	ประทุมพร	25	21.00 น.	7.2	1.5	ธวัช
26	09.00 น.	7.4	1.5	ประทุมพร	26	21.00 น.	7.2	1.0	สุริยา
27	09.00 น.	7.2	1.0	ประทุมพร	27	21.00 น.	7.2	1.0	ธวัช
28	09.00 น.	7.2	1.5	ประทุมพร	28	21.00 น.	7.2	1.5	ธวัช
29	09.00 น.	7.0	1.0	ประทุมพร	29	21.00 น.	7.0	1.5	ธวัช
30	09.00 น.	7.4	1.5	สุริยา	30	21.00 น.	7.2	1.0	ธวัช
31	09.00 น.	7.2	1.0	สุริยา	31	21.00 น.	7.2	1.5	ประทุมพร

ค่ามาตรฐาน CL : 1.0 -3.0 ppm ค่ามาตรฐาน PH: 7.2- 7.6 1/6/67 สำนักงานนิติบุคคล

ตารางวัดค่าน้ำประปา น้ำ นิติบุคคลอาคารชุดเอสไพร์อุดรธานีประจำเดือน มิถุนายน 2567

ครั้งที่ 1 (มิถุนายน)

วันที่	เวลา	PH	CL	ผู้ตรวจ	วันที่	เวลา	PH	CL	ผู้ตรวจ
1	09.00 น.	7.0	1.0	ประทุมพร	1	21.00 น.	7.0	1.5	ประทุมพร
2	09.00 น.	7.2	1.0	ประทุมพร	2	21.00 น.	7.2	1.0	สุริยา
3	09.00 น.	7.2	1.0	ประทุมพร	3	21.00 น.	7.2	1.0	สุริยา
4	09.00 น.	7.2	1.5	ประทุมพร	4	21.00 น.	7.4	1.5	สุริยา
5	09.00 น.	7.0	1.5	ประทุมพร	5	21.00 น.	7.4	1.5	สุริยา
6	09.00 น.	7.0	1.5	ประทุมพร	6	21.00 น.	7.0	1.0	สุริยา
7	09.00 น.	7.2	1.5	ประทุมพร	7	21.00 น.	7.2	1.5	สุริยา
8	09.00 น.	7.2	1.0	ประทุมพร	8	21.00 น.	7.2	1.0	ประทุมพร
9	09.00 น.	7.2	1.5	สุริยา	9	21.00 น.	7.2	1.5	สุริยา
10	09.00 น.	7.4	1.5	สุริยา	10	21.00 น.	7.0	1.0	ประทุมพร
11	09.00 น.	7.4	1.5	สุริยา	11	21.00 น.	7.2	1.0	ประทุมพร
12	09.00 น.	7.0	1.0	สุริยา	12	21.00 น.	7.0	1.5	ประทุมพร
13	09.00 น.	7.2	1.0	สุริยา	13	21.00 น.	7.2	1.5	ประทุมพร
14	09.00 น.	7.2	1.5	สุริยา	14	21.00 น.	7.2	1.5	ประทุมพร
15	09.00 น.	7.2	1.0	ประทุมพร	15	21.00 น.	7.2	1.0	ประทุมพร
16	09.00 น.	7.2	1.5	สุริยา	16	21.00 น.	7.2	1.5	สุริยา
17	09.00 น.	7.0	1.5	ประทุมพร	17	21.00 น.	7.2	1.5	สุริยา
18	09.00 น.	7.4	1.5	สุริยา	18	21.00 น.	7.4	1.0	สุริยา
19	09.00 น.	7.4	1.5	สุริยา	19	21.00 น.	7.2	1.0	สุริยา
20	09.00 น.	7.4	1.5	สุริยา	20	21.00 น.	7.2	1.5	สุริยา
21	09.00 น.	7.2	1.0	สุริยา	21	21.00 น.	7.2	1.0	สุริยา
22	09.00 น.	7.4	1.0	สุริยา	22	21.00 น.	7.0	1.5	ประทุมพร
23	09.00 น.	7.4	1.0	สุริยา	23	21.00 น.	7.4	1.0	สุริยา
24	09.00 น.	7.4	1.5	สุริยา	24	21.00 น.	7.0	1.0	ประทุมพร
25	09.00 น.	7.2	1.0	สุริยา	25	21.00 น.	7.2	1.0	ประทุมพร
26	09.00 น.	7.2	1.5	สุริยา	26	21.00 น.	7.0	1.5	ประทุมพร
27	09.00 น.	7.2	1.5	สุริยา	27	21.00 น.	7.0	1.0	ประทุมพร
28	09.00 น.	7.0	1.0	ประทุมพร	28	21.00 น.	7.2	1.5	ประทุมพร
29	09.00 น.	7.0	1.0	ประทุมพร	29	21.00 น.	7.2	1.5	ประทุมพร
30	09.00 น.	7.2	1.5	สุริยา	30	21.00 น.	7.2	1.5	สุริยา
31	09.00 น.				31	21.00 น.			

ค่ามาตรฐาน CL : 1.0 -3.0 ppm ค่ามาตรฐาน PH: 7.2- 7.6

1/7/67

aspire

สำนักงานนิติบุคคล

ภาคผนวก 6

พื้นที่สีเขียว และงานสวน

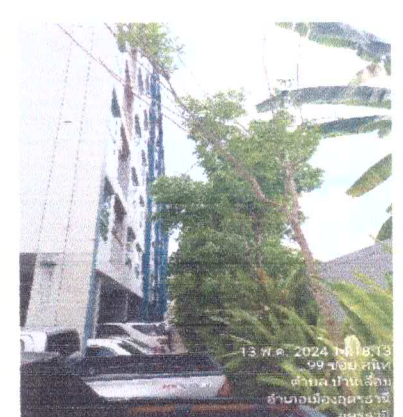

ภาคผนวก 7

ป้ายสัญลักษณ์ต่าง

ภาพแสดงจุดรวมพล

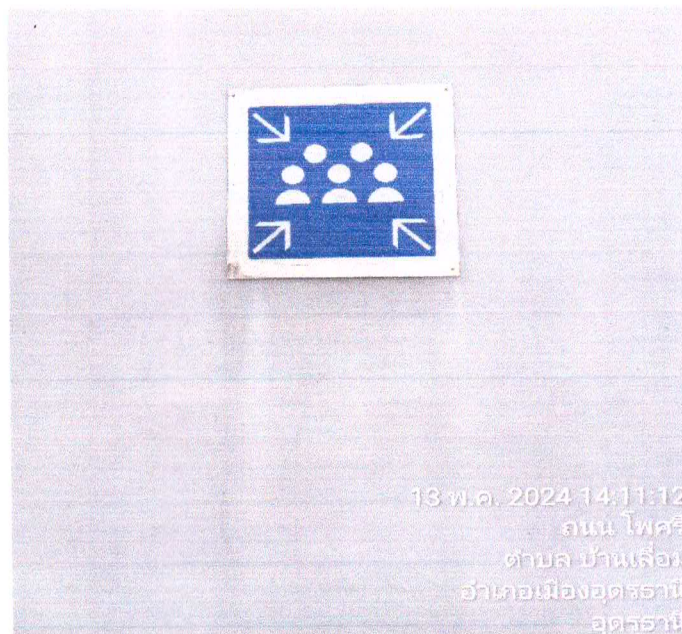

รายงานผลการปฏิบัติตามเงื่อนไขของการมาตรการป้องกันและแก้ไขผลกระทบสิ่งแวดล้อม

ป้ายเตือน และป้ายต่างๆภายในโครงการ

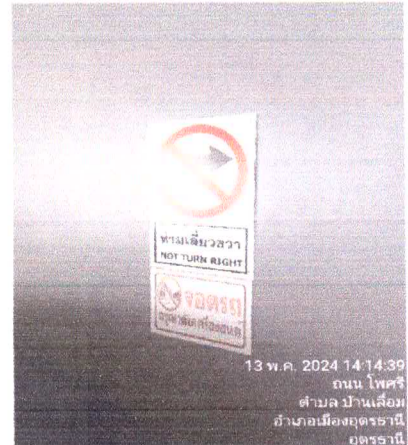

ภาพแสดงหัวรับน้ำดับเพลิงของอาคาร A และ B



ภาคผนวก 8

ความสะอาด และการกำจัดขยะมูลฝอย

การจัดการขยะ และสิ่งปฏิกูล :

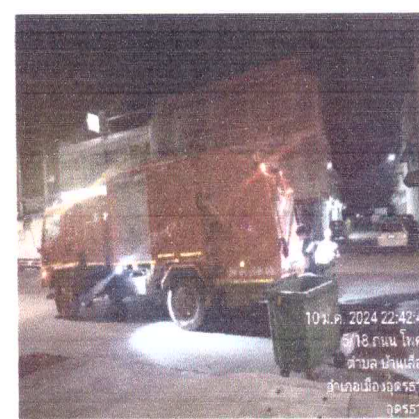
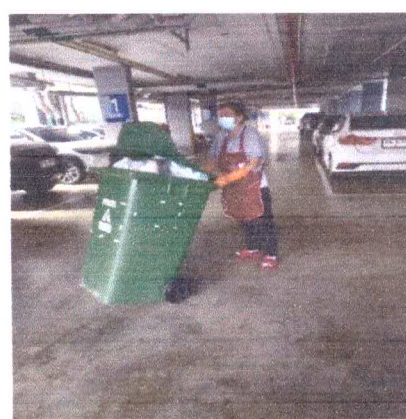

รายงานผลการปฏิบัติตามเงื่อนไขของการมาตรการป้องกันและแก้ไขผลกระทบสิ่งแวดล้อม

ห้องพักรับเลี้ยงและห้องพักรับเลี้ยง



แนวทางจัดการขยะรีไซเคิล



ภาคผนวก 9

กิจกรรมซ้อมหนีไฟ และสภาพเศรษฐกิจและสังคม

ซ้อมอพยพหนีไฟประจำปี 2567วันที่ 24/3/2567





กตสท

เทศบาลนครอุดรธานี

ได้รับใบอนุญาตจากกรมสวัสดิการและคุ้มครองแรงงาน ใบอนุญาตเลขที่ ดพฟ. - ร ๓๕๘

ขอรับรองว่า

นิติบุคคลอาคารชุด แอสปาย อุดรธานี
ตั้งอยู่เลขที่ ๖๖๙ ถนนโพศรี ตำบลหมากแข้ง อำเภอเมือง จังหวัดอุดรธานี

ได้ดำเนินการฝึกซ้อมดับเพลิงขั้นต้นและอพยพหนีไฟ
ตามกฎหมายกระทรวงกำหนดมาตรฐานในการบริหารจัดการ และดำเนินการด้านความปลอดภัย อาชีวอนามัย
และสภาพแวดล้อมในการทำงานเกี่ยวกับการป้องกันและระงับอัคคีภัย พุทธศักราช ๒๕๕๕ ลงวันที่ ๗ ธันวาคม พุทธศักราช ๒๕๕๕

เมื่อวันที่ ๒๔ มีนาคม พุทธศักราช ๒๕๖๗ ผู้เข้ารับการฝึกซ้อม ๘๘ คน
ให้ไว้ ณ วันที่ ๒๔ มีนาคม พุทธศักราช ๒๕๖๗

สมพล.

(นายธนดร พุทธิรักษ์)
นายกเทศมนตรีนครอุดรธานี

รายงานผลการปฏิบัติตามเงื่อนไขของการมาตรการป้องกันและแก้ไขผลกระทบสิ่งแวดล้อม

งานทำบุญอาคารและประชุมใหญ่สามัญประจำปี 2567

